

3 TÉRREO (EXISTENTE)
ESCALA: 1 : 50

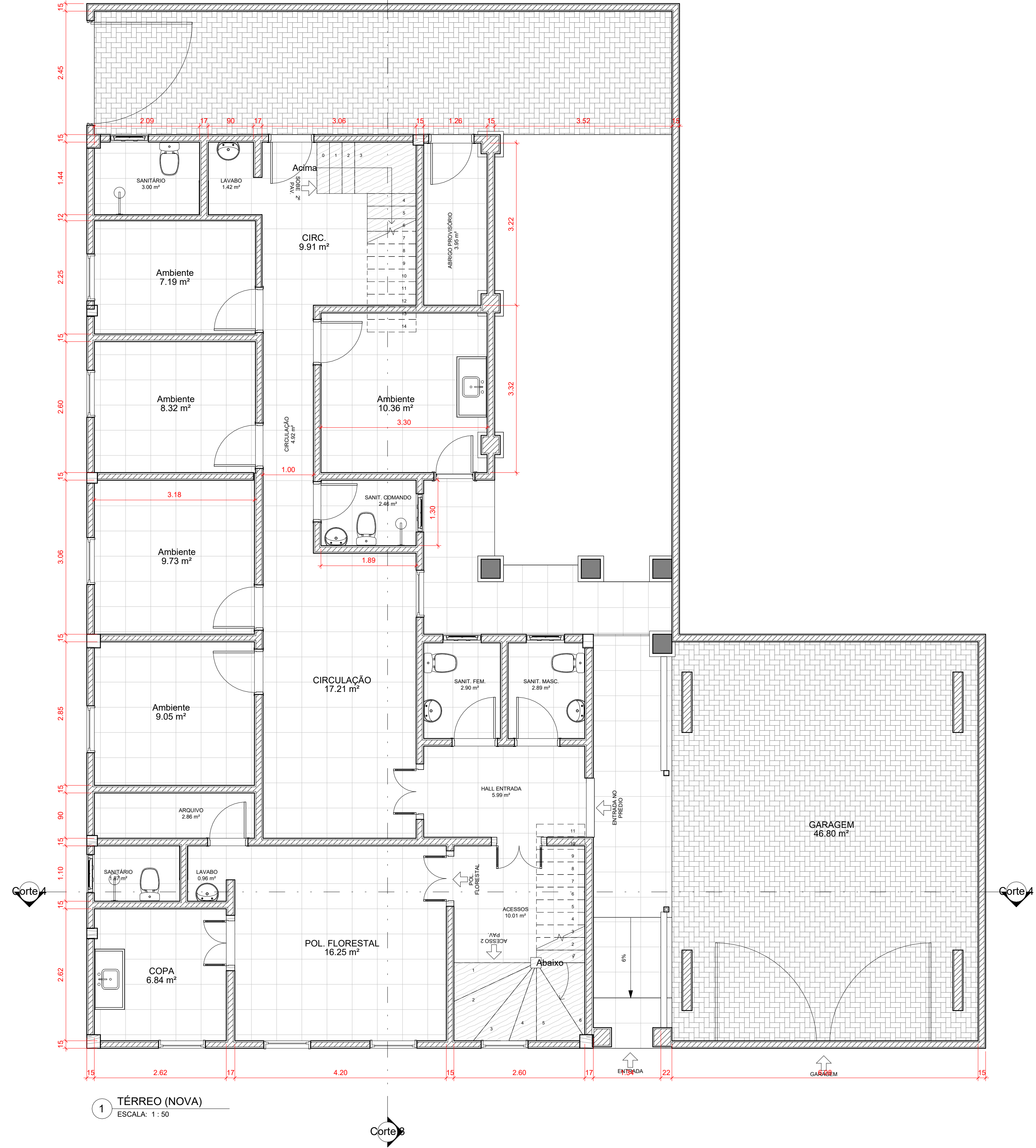

2 TÉRREO (REFORMA/CONSTRUÇÃO)
ESCALA: 1 : 50



1 TÉRREO (NOVA)
ESCALA: 1 : 50

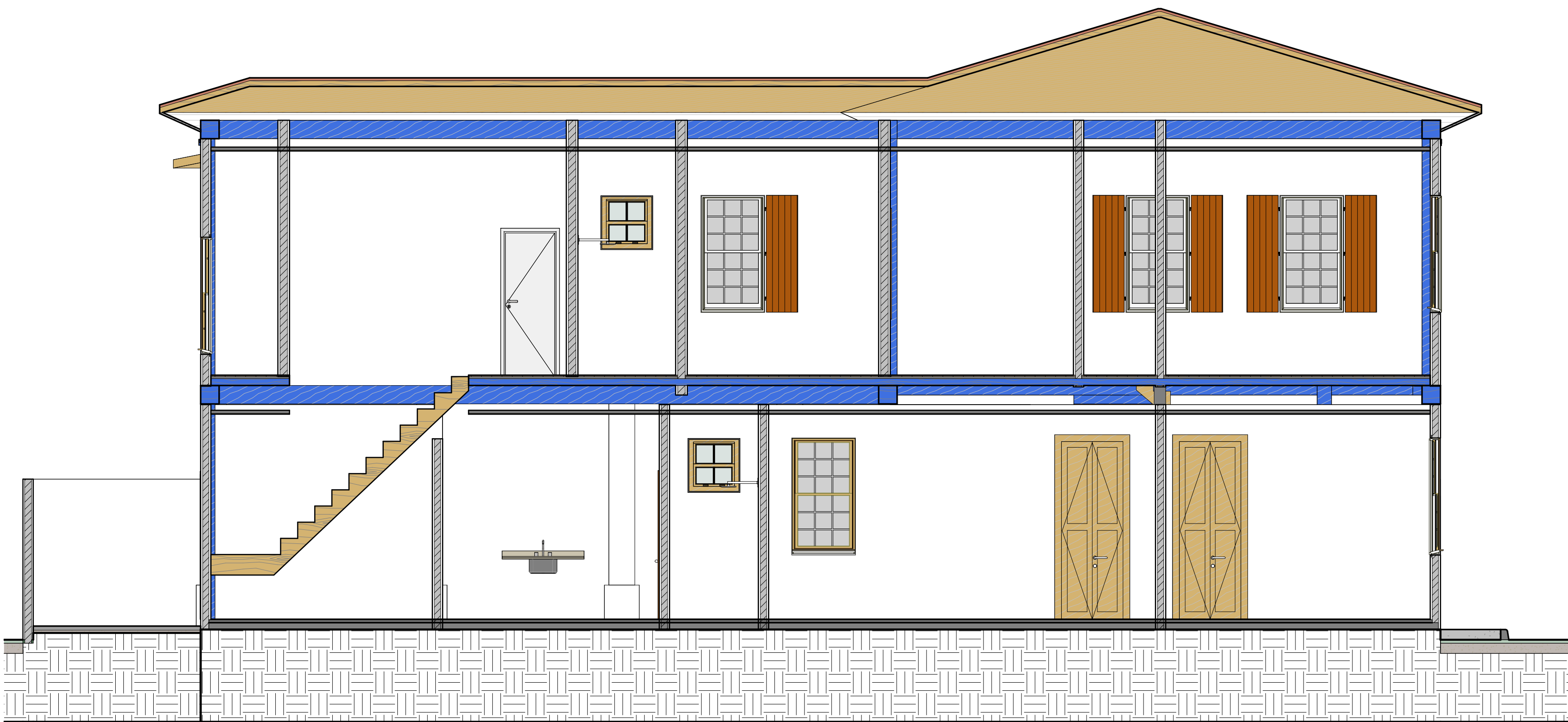

4 Corte 3
ESCALA: 1 : 50



5 Corte 4
ESCALA: 1 : 50

PAVIMENTO TÉRREO

FOLHA
01/02

REFORMA E AMPLIAÇÃO SOBRADO "SOLAR CÔNEGO FELÍCIO"

ASSISTENTE

PREFEITURA MUNICIPAL DE PIRANGA - MG

PROPRIETÁRIO

USO

RUA SÃO SEBASTIÃO, 06

LOCAL

CENTRO

PIRANGA - MINAS GERAIS

MUNICÍPIO

S.M.O.

INSCRIÇÃO CADASTRAL:

ESCALA: COMO INDICADO

SITUAÇÃO SEM ESCALA



DECLARO QUE A APROVAÇÃO DO PROJETO NÃO IMPLICA NO RECONHECIMENTO POR PARTE DA PREFEITURA DO DIREITO DE PROPRIEDADE DO TERRENO

PROPRIETÁRIO

AUTOR DO PROJETO

RESPONSÁVEL TÉCNICO

QUADRO DE ÁREAS

| | |
|------------------------|-----------|
| ÁREA EXISTENTE..... | 361,40 m² |
| ÁREA A DEMOLIR..... | 0,00 m² |
| ÁREA A AMPLIAR..... | 0,00 m² |
| ÁREA REMANESCENTE..... | 361,40 m² |

DEFERIMENTO